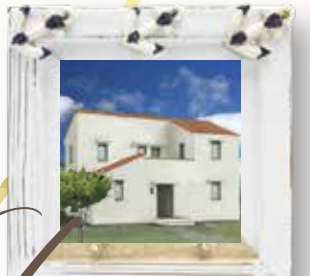

Blanco

Time ... for work, child care, home and oneself. I suggest functionality, comfort, balanced house "Blanco" of the fashionableness expanding various lifestyles of the woman in HAYASHIGIKEN.

コロナ対策にも対応できる間取り
"Blanco ブランコ"

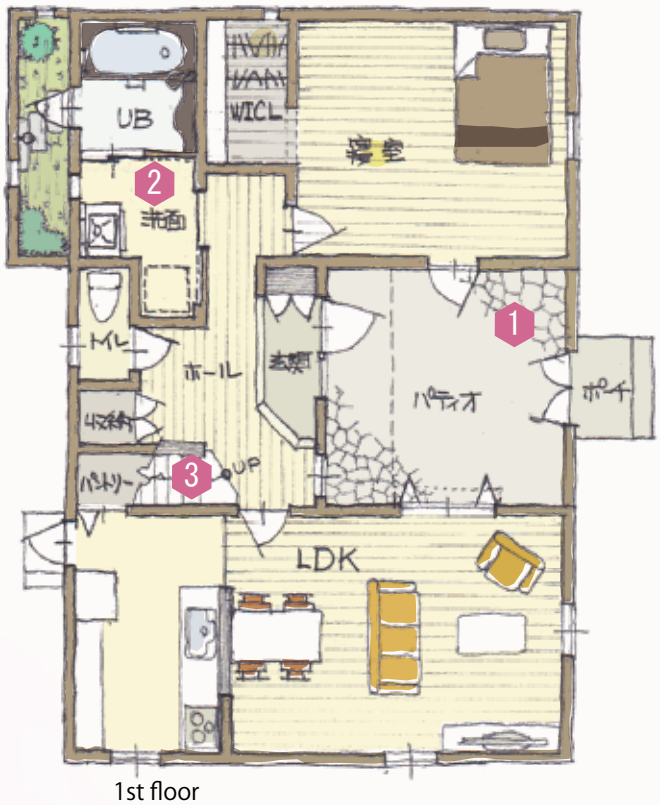

1st floor

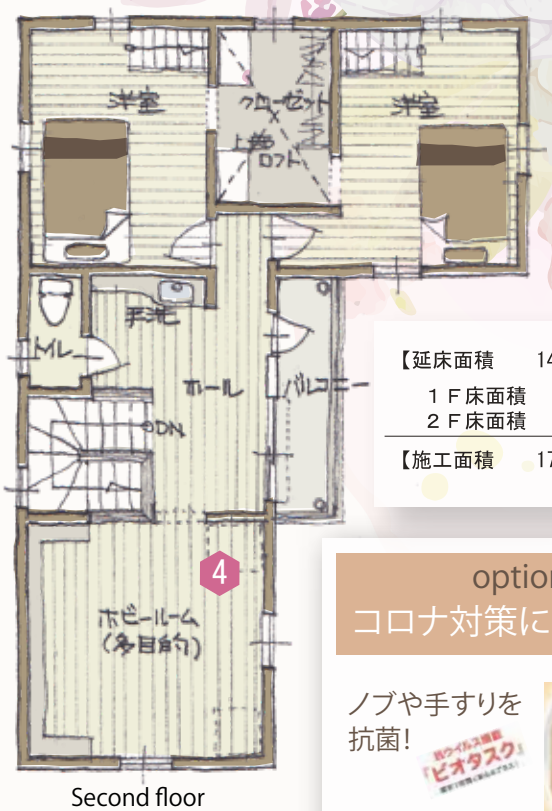

Second floor

【延床面積	144.00㎡(43.56坪)】
１Ｆ床面積	80.00㎡(24.20坪)
２Ｆ床面積	64.00㎡(19.36坪)
【施工面積	172.95㎡(52.32坪)】

option
コロナ対策にオススメ

ノブや手すりを抗菌!

抗ウイルス壁紙やカーテン

玄関に手洗い

換気付きエアコン

空気清浄機

1 patio

玄関先での対応で、済むタイプのお客様にはオシャレなパティオでの対応を。
ここに手洗い場、ゴミ箱を設置すれば、帰宅時のコロナ対策にも◎。ベビーカーや自転車の置き場所、ワンちゃんの足洗い場としてもオススメ。

2 laundry room

帰宅してから、お風呂や着替えに直行。
花粉対策や、ジョギングの後にすぐシャワーでサッパリ!　急な来客時の対応をパティオで済ませるようにしておけば、お風呂上がりのラフな服装を見られることもありません。

3 pantry

食材の買い置きスペースは今や必須。
買いだめしたもののストックや、災害時への備え置き場としても。
玄関に近いのでマスクなど、常時使用するものを収納しておくと◎。

4 hobby room & hall

洗面台を2階にも設置することで、衛生かつ朝の洗面ラッシュを緩和。
広くとったホールやホビールームでは、室内で体を動かしたり、勉強スペースとしても◎
ホールの大きな窓が換気に役立ちます。

新築・リフォーム（増改築・改装工事）・エクステリア
一般建築・設計・施工（知事登録第 2-1410 号）

株式会社　林技建工業

〒519-2142　松阪市下蛸路町 425-1 番地
☎0598-29-2241 FAX 0598-29-2685

モデルハウスについてはお問合せください
ホームページはこちら
林技建工業　検索